

# #LaCampañaDeJustina

## #MultiplicateX7

### EL SISTEMA DE PROCURACIÓN

Es el proceso de gestión de órganos.

#### LISTA DE ESPERA

1

El equipo de trasplante de un hospital o sanatorio evalúa el estado de salud del paciente.

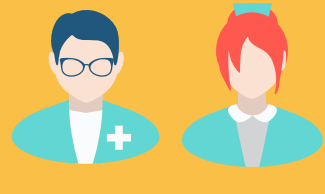
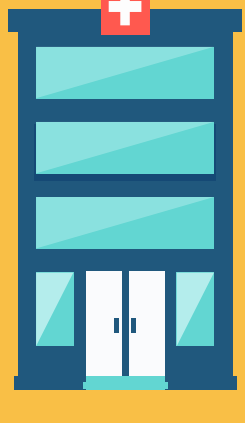

2

Si es grave o existe riesgo de muerte, lo comunica al incucaí y pasa a "emergencia" (mas prioritario) o "urgencia".



EMERGENCIA

3

Si no hay riesgo ni complicaciones sigue en lista de espera electiva.

75%

#### COMPATIBILIDAD



4



incucaí confirma muerte cerebral en no menos de 6 hs.



5

Confirmada la muerte cerebral se comunica a la familia

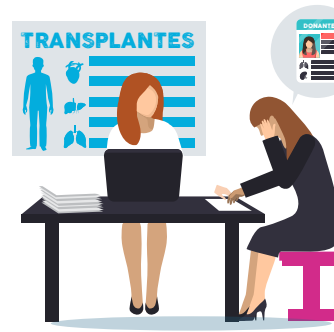

A Si figura en incucaí, con SI a donar, se donan  
B Si no figura en incucaí, se pregunta

6

Mientras, se evalúan varios aspectos del posible donante.

#### ASPECTOS



La causa de muerte del donante

El grupo sanguíneo

El grupo de histocompatibilidad

Los análisis de laboratorio para conocer cómo funciona cada órgano

La antropometría (tamaño)

La edad

La jurisdicción

El tiempo del paciente en lista de espera

7

Definidos cuántos órganos se podrían donar

Esto se cruza con los datos de los pacientes de la lista de espera.

#### LISTA DE ESPERA



Para definir a qué paciente en espera se le asigna el órgano, se considera el nivel de:

EMERGENCIA

COMPATIBILIDAD

UBICACIÓN DE DONANTE Y RECEPTOR

8

Notificando a los distintos equipos de trasplante según la lista de espera (cada órgano tiene su lista)

9

Cada equipo va a buscar el órgano asignado.

La cirugía se llama ablación.



El órgano se lava

se coloca en un recipiente estéril

se enfría, así necesita menos oxígeno

SE TRASLADA

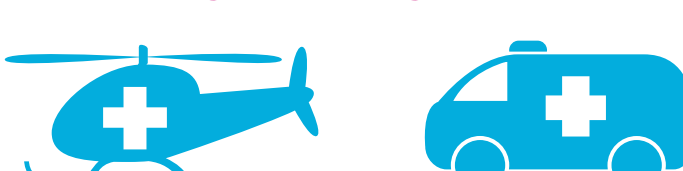

Los tiempos totales desde que empieza el operativo hasta que se realiza el trasplante pueden ser de

24 HORAS